

LOCAÇÃO - PILARES
ESC: 1:25

Pilar	
Nome	Seção (cm)
P1	15x25
P2	15x25
P3	15x25
P4	15x25
P5	15x25
P6	15x25

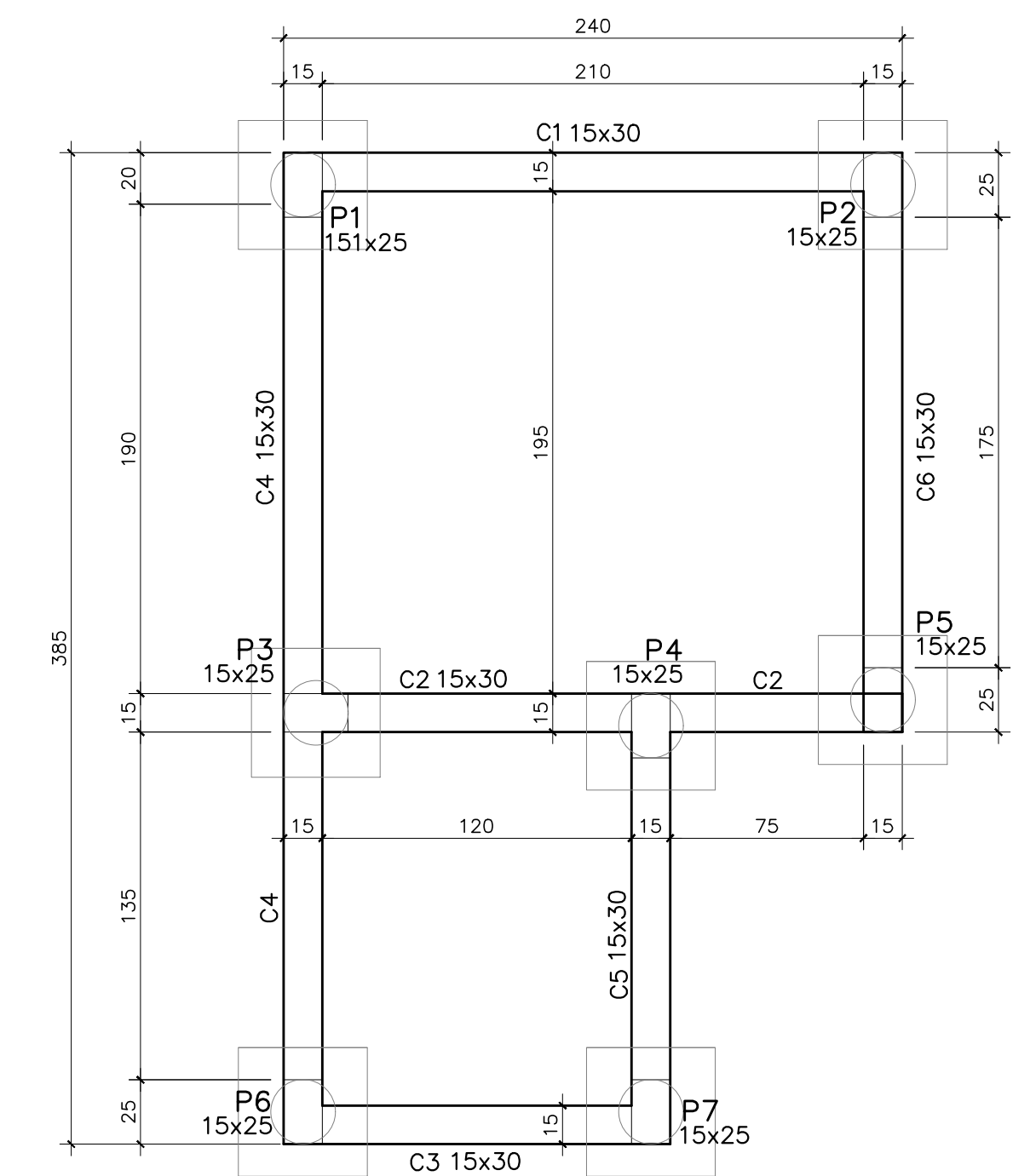

FORMA DA FUNDAÇÃO
ESC: 1:25

Vigas			
Nome	Seção (cm)	Elevação (cm)	Nível (cm)
C1	15x30	0	0,00
C2	15x30	0	0,00
C3	15x30	0	0,00
C4	15x30	0	0,00
C5	15x30	0	0,00
C6	15x30	0	0,00

- NOTAS
- 1 - (As) ESCALA(S) INDICADA(S) NESTE DESENHO REFERE(M)-SE AO FORMATO "A1"
 - 2 - COBRIMENTO DA ARMADURA = 4cm
 - 3 - AÇO CASO E CA60
 - 4 - DOBRAMENTO DAS BARRAS DE ACORDO COM A NBR-6118

LEGENDA

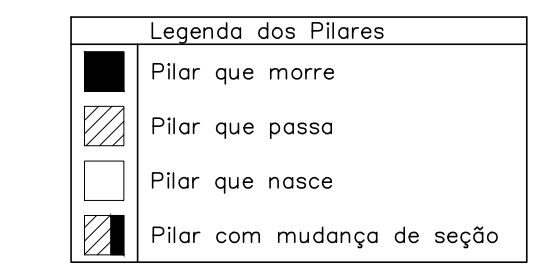

Características dos materiais	
fck (kgf/cm²)	Ecs (kgf/cm²)
250	238000

ATUALIZAÇÃO:			
04			
03			
02			
01			
00	EMISSÃO INICIAL	MATHEUS	ABR/2017
Nº	DESCRIÇÃO	RESP.	DATA

REVISÃO

PREFEITURA MUNICIPAL DE ARAXÁ
Secretaria Municipal Obras Públicas e Mobilidade Urbana

SOLAR SOLAR CONSTRUÇÕES, PROJETOS E CONSULTORIA LTDA.
END.: AV. DO CONTORNO, Nº 6594, SL. 702 - SAVASSI, BELO HORIZONTE/MG
CEP: 30.110-044 CNPJ: 13.411.864/0001-48
TEL.: (31)3568-2814

REQUERENTE	18140756000100	CPF/CNPJ
REQUERENTE	PREFEITURA MUNICIPAL DE ARAXÁ - SECRETARIA DE OBRAS	TELEFONE (34) 3691-7036
ENDEREÇO	RUA ROSÁLIA ISAURA DE ARAUJO, 275 - GUILHERMINA VIEIRA CHAER - ARAXÁ/MG	TÍTULO DO PROJETO
EMAIL		CONSTRUTORA

ENDEREÇO	AVENIDA ROSÁLIA ISAURA DE ARAUJO, 275 - ARAXÁ/MG	BAIRRO	GUILHERMINA VIEIRA CHAER
CEP	38180-802	SETOR	OESTE
INSCRIÇÃO MUNICIPAL		ÁREA (m²)	7,8 m²

TÍTULO/OTIPO	CERCAMENTO CENTRO ADMINISTRATIVO PREFEITO DOMINGOS SANTOS PROJETO ESTRUTURAL			ALVENARIA (L)	
CONTEÚDO	LOCAÇÃO E FORMAS DA GUARITA 1 E 2			MADEIRA (L)	
PRANCHAS				MISTA (L)	
PRANCHAS					01/03
ÁREA CONST. EXIST. (m²)	0,00	ÁREA A DEMOLIR (m²)	193,30	ÁREA A CONSTRUIR (m²)	1308,75
ÁREA TOTAL (m²)	9220,00				MODELO DE ASSENTAMENTO
TAXA DE OCUPAÇÃO (%)	14,20	COEF. APROVEITAMENTO	0,14	TAXA PERMEABILIDADE (%)	58,80
TAXA COB. VEGETAL (%)	40,10				ESCALA INDICADAS
REPOSIVÁVEL TÉCNICO	EDUARDO KEN MIZUTA				DATA ABRIL/17
ENDEREÇO DO RT	END.: AVENIDA DO CONTORNO, Nº 6594 - SALA 702, SAVASSI BH/MG				CREARUF 139.067/D MG
EMAIL	eken@solarengenharia.eng.br				ART. Nº 14201700000003732532
					ISS 3070320452
					TELEFONE (31) 3568-2843

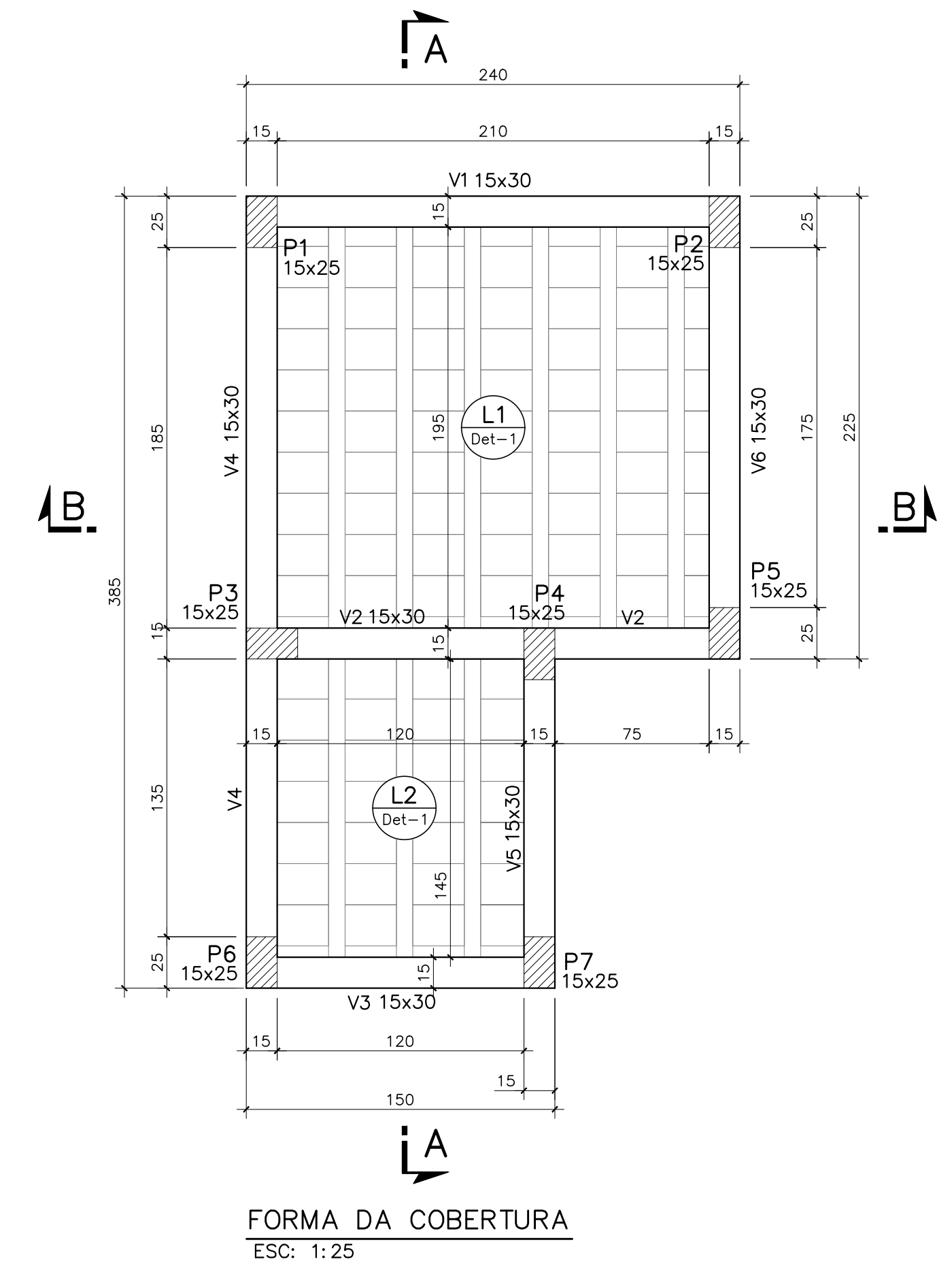

FORMA DA COBERTURA
ESC: 1:25

Vigas			
Nome	Seção (cm)	Elevação (cm)	Nível (cm)
V1	15x30	0	282
V2	15x30	0	282
V3	15x30	0	282
V4	15x30	0	282
V5	15x30	0	282
V6	15x30	0	282

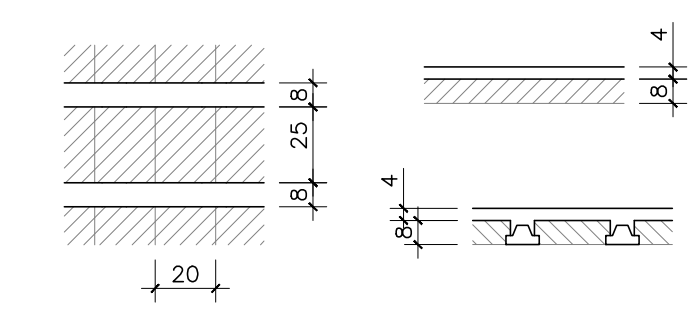

DETALHE DA LAJE PRÉ-MOLDADA
ESC: 1:25

REPOSIVÁVEL TÉCNICO		CREARUF
ENDEREÇO DO RT		ART. Nº
EMAIL		ISS
		TELEFONE

PROCESSO Nº	ALVARÁ Nº	DATA DA APROVAÇÃO
/ /	/ /	/ / /